

AYUNTAMIENTO DE SIERO
URBANISMO
MEMORIA

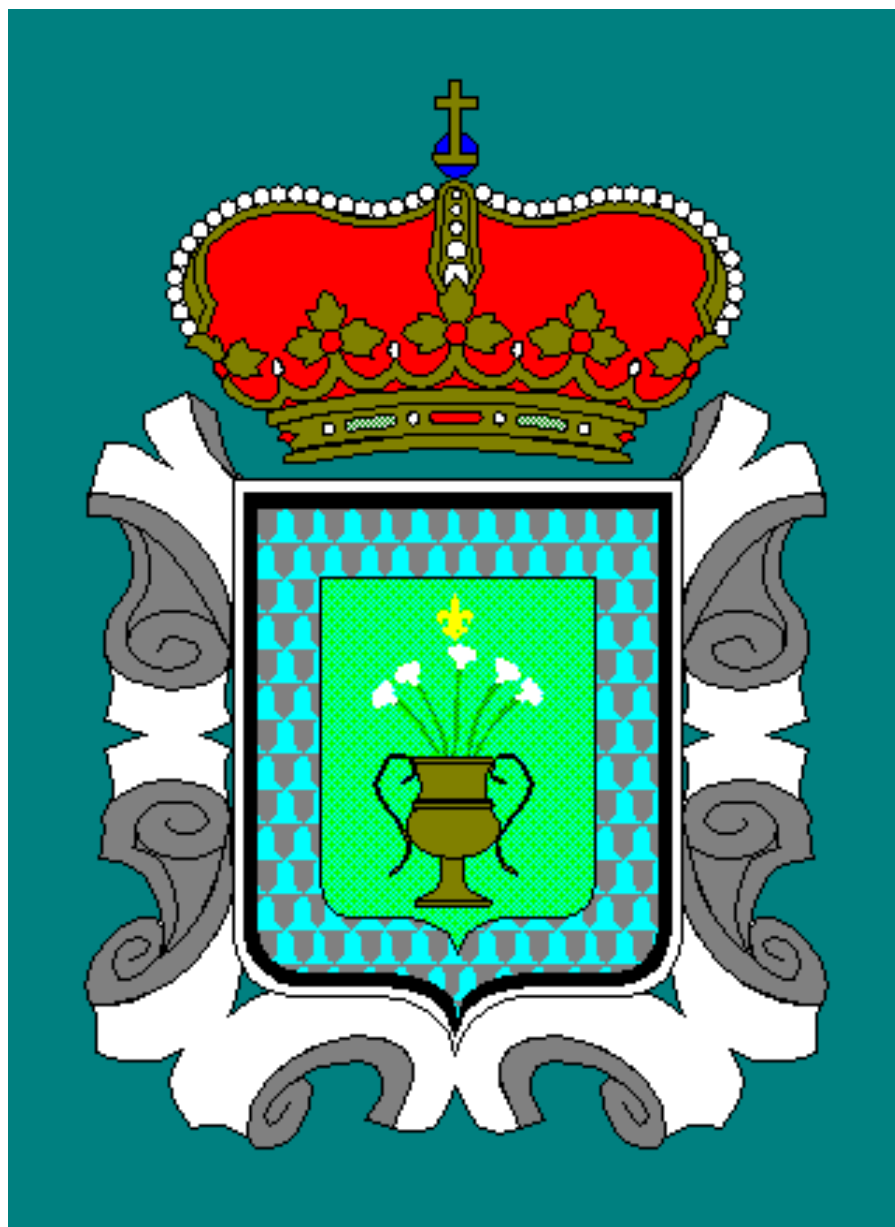

2017



**AYUNTAMIENTO DE SIERO
URBANISMO
MEMORIA 2017**

**MEMORIA DE PLANEAMIENTO Y
GESTION Y OFICINA DE GESTION
URBANÍSTICA**



AYUNTAMIENTO DE SIERO

URBANISMO

MEMORIA 2017

Cuadro comparativo entrada de expedientes

Planeamiento y Gestión

| Tipología | 2002 | 2003 | 2004 | 2005 | 2006 | 2007 | 2008 | 2009 | 2010 | 2011 | 2012 | 2013 | 2014 | 2015 | 2016 | 2017 | Tot/tipos |
|--|------------|------------|-------------|------------|------------|------------|------------|------------|------------|------------|------------|------------|------------|------------|------------|------------|-------------|
| Actividades ganaderas | 49 | 54 | 44 | 46 | 87 | 214 | 141 | 166 | 137 | 69 | 116 | 112 | 84 | 76 | 60 | 68 | 1523 |
| Cancelación avales | 0 | 1 | 1 | 0 | 0 | 0 | 3 | 0 | 4 | 1 | 1 | 4 | 0 | 0 | 0 | 1 | 16 |
| Certificaciones | 0 | 0 | 0 | 0 | 0 | 0 | 0 | 0 | 24 | 19 | 16 | 18 | 15 | 10 | 17 | 12 | 131 |
| Cesión de viales | 10 | 9 | 16 | 18 | 22 | 15 | 24 | 14 | 12 | 15 | 11 | 8 | 4 | 6 | 1 | 4 | 189 |
| Condiciones Edificación | 165 | 189 | 176 | 166 | 156 | 122 | 67 | 41 | 31 | 26 | 25 | 15 | 32 | 33 | 42 | 62 | 1348 |
| Convenios Urbanísticos | 0 | 11 | 17 | 8 | 10 | 8 | 5 | 3 | 2 | 0 | 0 | 1 | 1 | 2 | 0 | 0 | 68 |
| Estudios de Detalle | 9 | 13 | 12 | 8 | 19 | 19 | 10 | 5 | 5 | 0 | 0 | 2 | 2 | 0 | 5 | 1 | 110 |
| Estudios de implantación | 1 | 0 | 3 | 1 | 2 | 3 | 3 | 1 | 4 | 2 | 5 | 4 | 2 | 3 | 1 | 1 | 36 |
| Expropiaciones urbanísticas | 2 | 1 | 2 | 1 | 1 | 1 | 1 | 1 | 1 | 2 | 1 | 0 | 2 | 0 | 3 | 0 | 19 |
| Exptes. no clasificados | 90 | 111 | 609 | 119 | 146 | 109 | 95 | 105 | 100 | 100 | 97 | 102 | 83 | 67 | 68 | 72 | 2073 |
| Otros | 5 | 15 | 15 | 10 | 16 | 9 | 6 | 6 | 2 | 2 | 3 | 1 | 0 | 1 | 0 | 2 | 93 |
| Plan General y Catálogo urbanístico y sus modificaciones | 3 | 3 | 1 | 1 | 1 | 2 | 1 | 2 | 0 | 6 | 0 | 3 | 4 | 1 | 0 | 4 | 32 |
| Planes Especiales | 5 | 3 | 2 | 2 | 2 | 3 | 1 | 2 | 1 | 2 | 1 | 2 | 0 | 0 | 0 | 1 | 27 |
| Planes parciales | 0 | 1 | 2 | 1 | 8 | 11 | 6 | 3 | 3 | 0 | 0 | 0 | 3 | 0 | 1 | 1 | 40 |
| Planes territoriales | 0 | 0 | 0 | 0 | 0 | 0 | 0 | 0 | 3 | 0 | 0 | 1 | 0 | 0 | 0 | 0 | 4 |
| Proyectos de urbanización | 14 | 29 | 16 | 16 | 22 | 23 | 8 | 4 | 9 | 3 | 5 | 2 | 1 | 0 | 3 | 3 | 158 |
| Proyectos Delimita. Unid. Actuación | 0 | 0 | 5 | 6 | 6 | 7 | 2 | 2 | 3 | 1 | 1 | 0 | 0 | 2 | 0 | 1 | 35 |
| Recepción obras de urbanización | 3 | 9 | 10 | 7 | 9 | 10 | 13 | 13 | 7 | 9 | 6 | 2 | 3 | 3 | 2 | 3 | 109 |
| Segregaciones | 105 | 170 | 161 | 176 | 192 | 170 | 126 | 72 | 70 | 65 | 48 | 26 | 31 | 46 | 51 | 47 | 1556 |
| Total / años | 461 | 619 | 1092 | 586 | 699 | 726 | 512 | 440 | 418 | 322 | 336 | 303 | 267 | 250 | 254 | 283 | 7567 |



AYUNTAMIENTO DE SIERO

URBANISMO

MEMORIA 2017

EXPEDIENTES PLANEAMIENTO Y GESTIÓN EN TRÁMITE

| TIPOLOGIA | 2013 | 2014 | 2015 | 2016 | 2017 |
|--|------------|------------|------------|------------|------------|
| Actividades ganaderas | 12 | 27 | 32 | 11 | 55 |
| Alineaciones y rasantes | 2 | 8 | 8 | 8 | 9 |
| Certificaciones | 20 | 15 | 9 | 11 | 17 |
| Cesión de viales | 84 | 84 | 76 | 71 | 74 |
| Compra derechos urbanísticos | 7 | 8 | 7 | 7 | 7 |
| Condiciones Edificación | 119 | 25 | 77 | 73 | 123 |
| Convenios Urbanísticos | 11 | 9 | 9 | 9 | 9 |
| Devolución de avales | 2 | 3 | 2 | 2 | 3 |
| Estudios de Detalle | 15 | 13 | 11 | 13 | 11 |
| Estudios Implantación | 8 | 7 | 10 | 10 | 11 |
| Expedientes Carreteras | 6 | 5 | 3 | 3 | 3 |
| Expedientes Parque Principado | 4 | 2 | 2 | 2 | 2 |
| Expropiación Urbanística | 11 | 11 | 11 | 13 | 13 |
| Normalización de fincas | 3 | 2 | 3 | 2 | 2 |
| Otros exptes. de Gestión Urbanística | 14 | 8 | 7 | 6 | 6 |
| Planes Especiales | 7 | 6 | 6 | 6 | 7 |
| Plan General y modificaciones | 6 | 5 | 4 | 5 | 9 |
| Planes Parciales | 15 | 13 | 12 | 12 | 13 |
| Planes territoriales | 2 | 1 | 1 | 1 | 1 |
| Proyectos Actuación y Compensación | 8 | 15 | 13 | 13 | 14 |
| Proyectos Delimitación UA o Sectores Suelo Urbanizable | 10 | 6 | 8 | 9 | 10 |
| Proyectos Reparcelación | 3 | 3 | 4 | 5 | 5 |
| Proyectos Urbanización | 42 | 33 | 29 | 27 | 29 |
| Recepción Obras Urbanización | 27 | 22 | 21 | 18 | 20 |
| Segregaciones | 112 | 90 | 103 | 104 | 129 |
| “Z” exptes. no clasificados | 236 | 101 | 105 | 100 | 161 |
| TOTAL | 786 | 522 | 573 | 561 | 743 |



**AYUNTAMIENTO DE SIERO
URBANISMO
MEMORIA 2017**

DISCIPLINA URBANÍSTICA

Y

MEDIO AMBIENTE

AÑO 2017



AYUNTAMIENTO DE SIERO URBANISMO MEMORIA 2017

DISCIPLINA URBANISTICA *Expedientes abiertos*

| CLASIFICACION | 2013 | 2014 | 2015 | 2016 | 2017 |
|---------------------------------------|------------|------------|------------|------------|------------|
| Denuncias e infracciones urbanísticas | 221 | 224 | 228 | 223 | 208 |
| Ejecuciones subsidiarias | 43 | 31 | 18 | 72 | 33 |
| Ordenes de ejecución | 25 | 20 | 18 | 24 | 17 |
| Otros expedientes no clasificados | 61 | 62 | 50 | 103 | 114 |
| Ruina | 21 | 16 | 14 | 12 | 16 |
| Sancionadores | 136 | 132 | 120 | 136 | 100 |
| TOTAL | 507 | 485 | 448 | 570 | 488 |

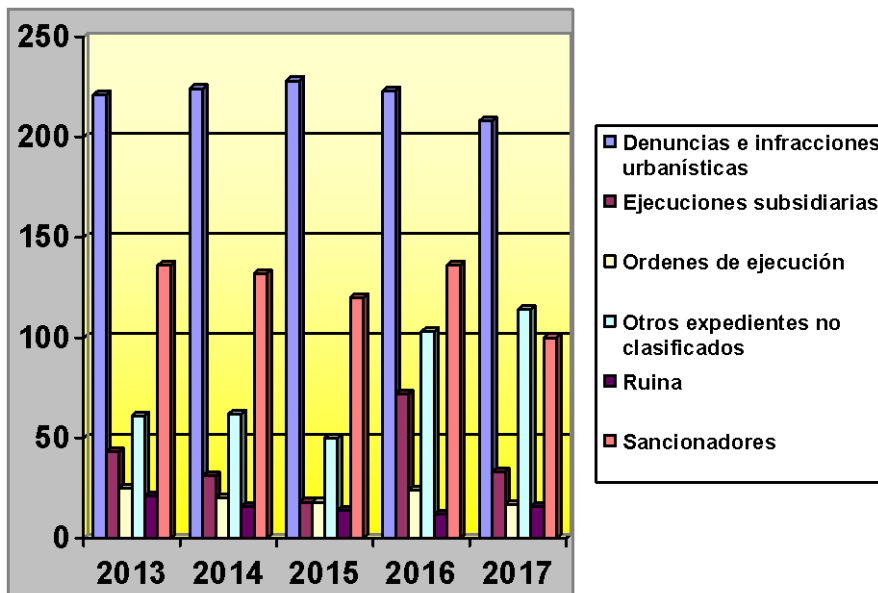



AYUNTAMIENTO DE SIERO URBANISMO MEMORIA 2017

MEDIO AMBIENTE Expedientes Abiertos

| CLASIFICACION | AÑO 2013 | AÑO 2014 | AÑO 2015 | AÑO 2016 | AÑO 2017 |
|--|------------|-----------|-----------|------------|-----------|
| Aguas | 13 | 5 | 1 | 3 | 5 |
| Animales | 5 | 3 | 0 | 2 | 1 |
| Áreas recreativas y sendas verdes | 9 | 12 | 2 | 10 | 8 |
| Basureros | 32 | 24 | 34 | 24 | 20 |
| Confederación Hidrográfica | 4 | 2 | 0 | 2 | 2 |
| Contenedores de recogida selectiva | 14 | 18 | 2 | 16 | 24 |
| Fuentes | 7 | 3 | 0 | 4 | 7 |
| Parques y Jardines | 49 | 25 | 2 | 40 | 24 |
| Evaluación preliminar de impacto ambiental | 0 | 0 | 0 | 0 | 1 |
| TOTAL | 133 | 92 | 41 | 101 | 92 |

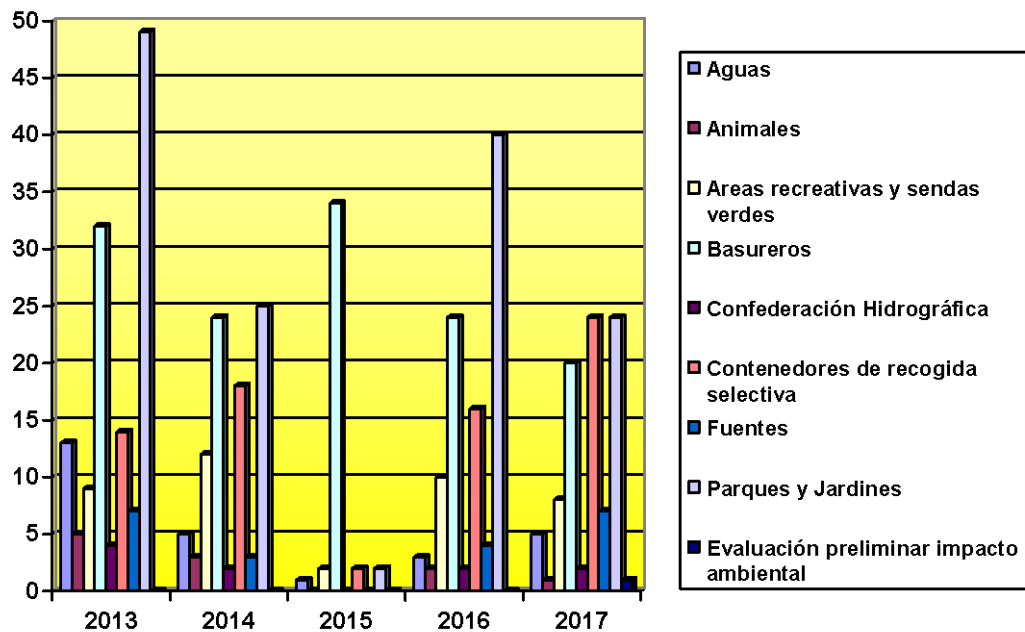



AYUNTAMIENTO DE SIERO URBANISMO MEMORIA 2017

DISCIPLINA URBANISTICA Y MEDIO AMBIENTE Expedientes terminados

| AÑO DEL EXPTE. | TERMINADOS 2013 | TERMINADOS 2014 | TERMINADOS 2015 | TERMINADOS 2016 | TERMINADOS 2017 |
|-------------------|-----------------|-----------------|-----------------|-----------------|-----------------|
| Anteriores a 2002 | 0 | 8 | 13 | 0 | 12 |
| 2002 | 0 | 67 | 35 | 0 | 6 |
| 2003 | 9 | 34 | 9 | 0 | 10 |
| 2004 | 11 | 8 | 10 | 1 | 11 |
| 2005 | 21 | 11 | 17 | 1 | 15 |
| 2006 | 17 | 7 | 10 | 1 | 7 |
| 2007 | 35 | 28 | 14 | 3 | 7 |
| 2008 | 34 | 26 | 25 | 3 | 8 |
| 2009 | 52 | 27 | 26 | 8 | 19 |
| 2010 | 58 | 32 | 26 | 9 | 23 |
| 2011 | 75 | 89 | 40 | 14 | 22 |
| 2012 | 154 | 124 | 54 | 28 | 12 |
| 2013 | 69 | 229 | 130 | 42 | 25 |
| 2014 | 0 | 106 | 167 | 129 | 35 |
| 2015 | 0 | 0 | 106 | 172 | 113 |
| 2016 | 0 | 0 | 222 | 411 | 212 |
| 2017 | 0 | 0 | 0 | 0 | 212 |
| TOTAL | 535 | 796 | 682 | 633 | 749 |

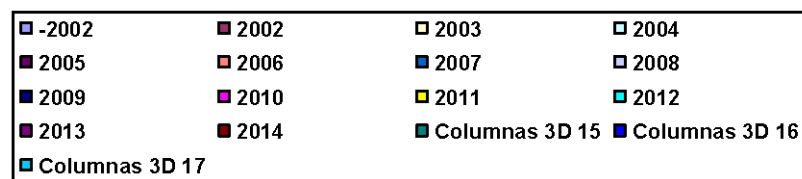
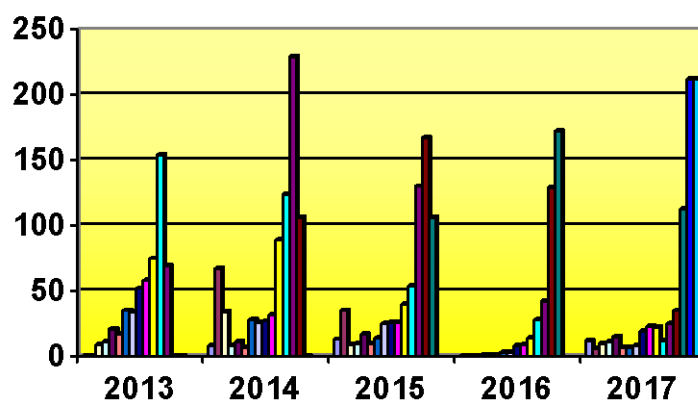



AYUNTAMIENTO DE SIERO

URBANISMO

MEMORIA 2017

SECCIÓN DE DISCIPLINA URBANÍSTICA Y MEDIO AMBIENTE

EXPTES. EN TRAMITACIÓN DE CADA TIPOLOGÍA

| | AÑO 2013 | AÑO 2014 | AÑO 2015 | AÑO 2016 | AÑO 2017 |
|--|----------|----------|----------|----------|----------|
| - Aceras | 14 | 12 | 6 | 11 | 7 |
| - Aguas | 99 | 87 | 78 | 84 | 83 |
| - Alumbrado | 6 | 6 | 3 | 5 | 1 |
| - Animales | 91 | 17 | 2 | 5 | 5 |
| - Áreas Recreativas y Sendas Verdes | 46 | 48 | 21 | 29 | 25 |
| - Bancos | 2 | 1 | 0 | 0 | 0 |
| - Basureros | 53 | 38 | 38 | 43 | 27 |
| - Calles | 25 | 25 | 14 | 22 | 9 |
| - Caminos | 31 | 5 | 4 | 4 | 1 |
| - Canteras | 7 | 5 | 5 | 5 | 5 |
| - Comunicaciones | 0 | 0 | 0 | 0 | 0 |
| - Confederación Hidrográfica | 11 | 11 | 2 | 5 | 3 |
| - Contenedores | 96 | 65 | 4 | 31 | 40 |
| - Denuncias | 725 | 671 | 627 | 686 | 698 |
| - Ejecuciones subsidiarias | 125 | 120 | 116 | 139 | 127 |
| - Estercoleros | 0 | 0 | 0 | 0 | 0 |
| - Fuentes | 82 | 83 | 48 | 76 | 82 |
| - Horarios establecimientos | 1 | 1 | 0 | 0 | 0 |
| - Infracciones urbanísticas | 36 | 10 | 19 | 27 | 22 |
| - Limpieza Viaria y zonas verdes | 12 | 10 | 7 | 7 | 3 |
| - Mobiliario Rural | 8 | 8 | 1 | 1 | 0 |
| - Mobiliario Urbano | 4 | 4 | 1 | 1 | 0 |
| - Ordenes de ejecución | 32 | 32 | 33 | 20 | 23 |
| - Exptes. no clasificados | 169 | 152 | 42 | 128 | 132 |
| - Papeleras | 1 | 0 | 0 | 0 | 0 |
| - Parques y Jardines | 101 | 96 | 19 | 69 | 65 |
| - Plagas | 0 | 0 | 0 | 0 | 0 |
| - Recogida | 2 | 2 | 0 | 2 | 0 |
| - Reparaciones y obras en Casco Urbano | 14 | 13 | 9 | 12 | 4 |
| - Ruina | 70 | 68 | 64 | 72 | 75 |
| - Sancionadores | 193 | 206 | 229 | 170 | 117 |
| - Vallas Publicitarias | 3 | 3 | 3 | 2 | 1 |
| - Vehículos abandonados | 0 | 0 | 0 | 0 | 0 |
| TOTAL | 2.049 | 1.799 | 1.395 | 1.656 | 1.555 |



AYUNTAMIENTO DE SIERO URBANISMO MEMORIA 2017

EXPEDIENTES ABIERTOS EN DISCIPLINA URBANÍSTICA DESDE EL AÑO 2009

| TIPOLOGIA | AÑO | 2009 | 2010 | 2011 | 2012 | 2013 | 2014 | 2015 | 2016 | 2017 |
|---------------------------------------|------------|-------------|-------------|-------------|-------------|-------------|-------------|-------------|-------------|-------------|
| Denuncias e infracciones urbanísticas | | 261 | 172 | 217 | 213 | 221 | 224 | 228 | 223 | 208 |
| Ejecuciones subsidiarias | | 11 | 33 | 31 | 53 | 43 | 31 | 18 | 72 | 33 |
| Ordenes de ejecución | | 11 | 14 | 13 | 22 | 25 | 20 | 18 | 24 | 17 |
| Otros exptes. no clasificados | | 30 | 40 | 52 | 55 | 61 | 62 | 50 | 103 | 114 |
| Ruina | | 15 | 21 | 17 | 14 | 21 | 16 | 14 | 12 | 16 |
| Sancionadores | | 8 | 51 | 104 | 98 | 136 | 132 | 120 | 136 | 100 |
| TOTAL | | 336 | 331 | 434 | 455 | 507 | 485 | 448 | 570 | 488 |

En el año 2009 fue cuando comenzamos con esta clasificación

TOTAL EXPEDIENTES ABIERTOS EN 2017 EN DISCIPLINA URBANÍSTICA Y MEDIO AMBIENTE: **580**



**AYUNTAMIENTO DE SIERO
URBANISMO
MEMORIA 2017**

LICENCIAS

AÑO 2017



AYUNTAMIENTO DE SIERO

URBANISMO

MEMORIA 2017

RESUMEN DE EXPEDIENTES AÑO 2017

| CLASE DE EXPEDIENTE | ABIERTOS 2017 | PENDIENTES AÑOS ANT. | TOTAL A TRAMITAR | RESUELTOS | PENDIENTES |
|---------------------------------------|---------------|----------------------|------------------|------------|------------|
| Viviendas unifam. Nueva const. | 43 | 27 | 70 | 42 | 28 |
| Viviendas unifam. Ref. y Amp. | 40 | 67 | 107 | 50 | 57 |
| Edificios vivienda nueva const. | 3 | 3 | 6 | 2 | 4 |
| Edificios vivienda protección | 1 | 0 | 1 | 1 | 0 |
| Edificios Reforma y Amp. | 7 | 9 | 16 | 7 | 9 |
| Naves industriales nueva const. | 4 | 10 | 14 | 6 | 8 |
| Naves industriales Ref. y Amp. | 4 | 31 | 35 | 6 | 29 |
| Naves industriales adecuación | 15 | 12 | 27 | 12 | 15 |
| Naves agríc. y ganad. Nueva co | 6 | 12 | 18 | 2 | 16 |
| Naves agríc. y ganad. Adec. Ref. y am | 2 | 4 | 6 | 1 | 5 |
| Adecuación locales negocio | 58 | 10 | 68 | 49 | 19 |
| Demoliciones | 5 | 3 | 8 | 6 | 2 |
| Movimientos tierra no extractivos | 4 | 8 | 12 | 0 | 12 |
| Obras de la Admón. Local | 33 | 10 | 43 | 36 | 7 |
| Obras de la Admón. Central | 0 | 0 | 0 | 0 | 0 |
| Obras de la Admón. Autonómica | 3 | 1 | 4 | 3 | 1 |
| Depósitos de gas | 0 | 2 | 2 | 0 | 2 |
| Cocheras y auxiliares de vivienda | 10 | 19 | 29 | 8 | 21 |
| Grúas torre | 3 | 1 | 4 | 3 | 1 |
| Otras obras con proyecto | 39 | 93 | 132 | 40 | 92 |
| TOTAL.... | 280 | 322 | 602 | 274 | 328 |



AYUNTAMIENTO DE SIERO URBANISMO MEMORIA 2017

EXPEDIENTES DE ENTRADA ANÁLISIS COMPARATIVO DE 2002 A 2017

| NATURALEZA DE EXPEDIENTE | 2002 | 2003 | 2004 | 2005 | 2006 | 2007 | 2008 | 2009 | 2010 | 2011 | 2012 | 2013 | 2014 | 2015 | 2016 | 2017 |
|------------------------------|------------|------------|------------|------------|------------|------------|------------|------------|------------|------------|------------|------------|------------|------------|------------|------------|
| Viviendas Unifamiliares | 139 | 203 | 228 | 266 | 297 | 252 | 191 | 127 | 124 | 101 | 97 | 82 | 82 | 85 | 92 | 83 |
| Edificios viviendas | 32 | 20 | 26 | 31 | 42 | 20 | 17 | 13 | 7 | 7 | 4 | 2 | 5 | 0 | 1 | 4 |
| Naves industriales | 54 | 70 | 61 | 63 | 62 | 71 | 44 | 37 | 39 | 33 | 13 | 10 | 12 | 13 | 20 | 23 |
| Locales agrícolas y cocheras | 30 | 14 | 24 | 27 | 22 | 22 | 21 | 28 | 20 | 18 | 15 | 9 | 19 | 14 | 11 | 18 |
| Obras con proyecto* | 271 | 306 | 312 | 304 | 306 | 312 | 225 | 189 | 166 | 156 | 129 | 106 | 105 | 135 | 128 | 152 |
| TOTAL | 526 | 613 | 651 | 691 | 729 | 677 | 498 | 394 | 356 | 315 | 258 | 209 | 223 | 247 | 252 | 280 |

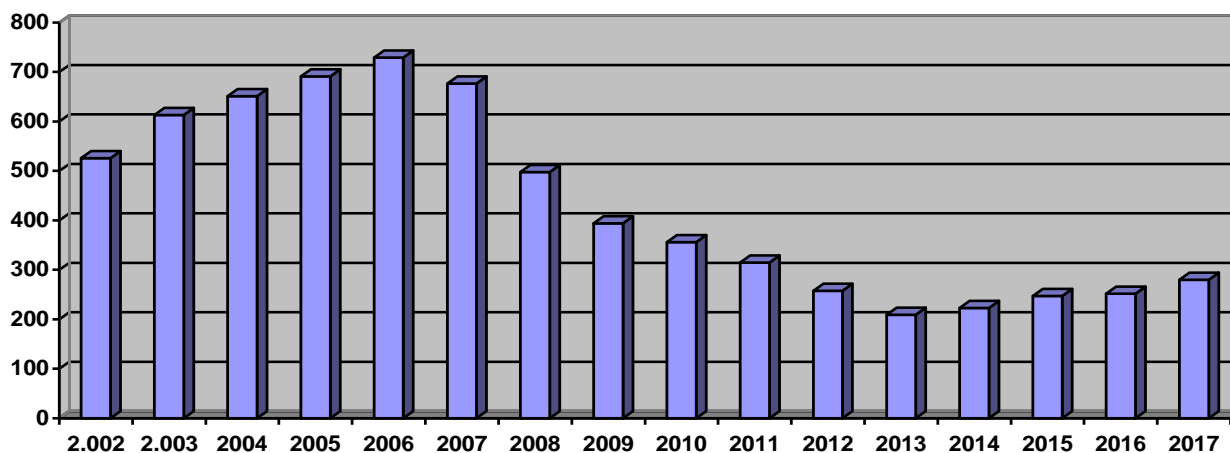

* Incluye los tipos de expediente:

- Adecuación de locales de negocio ----- 58
- Reforma de edificios----- 7
- Demoliciones----- 5
- Obras de la Administración Central ----- 0
- Obras de la Administración Autonómica 3
- Depósitos de gas ----- 0
- Otras obras con proyecto ----- 39
- Movimientos de tierra no extractivos --- 4
- Obras de la Administración Local ----- 33
- Grúas Torre ----- 3
- TOTAL ----- 152



AYUNTAMIENTO DE SIERO URBANISMO MEMORIA 2017

EXPEDIENTES RESUELTOS ANÁLISIS COMPARATIVO DE 2002 A 2017

| CLASE DE EXPEDIENTES | 2002 | 2003 | 2004 | 2005 | 2006 | 2007 | 2008 | 2009 | 2010 | 2011 | 2012 | 2013 | 2014 | 2015 | 2016 | 2017 |
|------------------------------|------------|------------|------------|------------|------------|------------|------------|------------|------------|------------|------------|------------|------------|------------|------------|------------|
| Viviendas Unifamiliares | 162 | 152 | 220 | 249 | 325 | 219 | 212 | 132 | 139 | 99 | 100 | 100 | 61 | 84 | 90 | 92 |
| Edificios viviendas | 22 | 19 | 18 | 35 | 25 | 30 | 14 | 17 | 10 | 8 | 4 | 7 | 5 | 1 | 2 | 3 |
| Naves industriales | 46 | 54 | 43 | 63 | 57 | 51 | 36 | 40 | 54 | 41 | 55 | 18 | 20 | 13 | 15 | 24 |
| Locales agrícolas y cocheras | 32 | 16 | 11 | 32 | 21 | 25 | 12 | 25 | 14 | 22 | 18 | 12 | 12 | 13 | 16 | 11 |
| Obras con proyecto* | 274 | 240 | 261 | 282 | 308 | 287 | 236 | 200 | 199 | 160 | 156 | 104 | 120 | 131 | 148 | 144 |
| TOTAL | 536 | 481 | 553 | 661 | 736 | 612 | 510 | 414 | 416 | 330 | 333 | 241 | 218 | 242 | 271 | 274 |

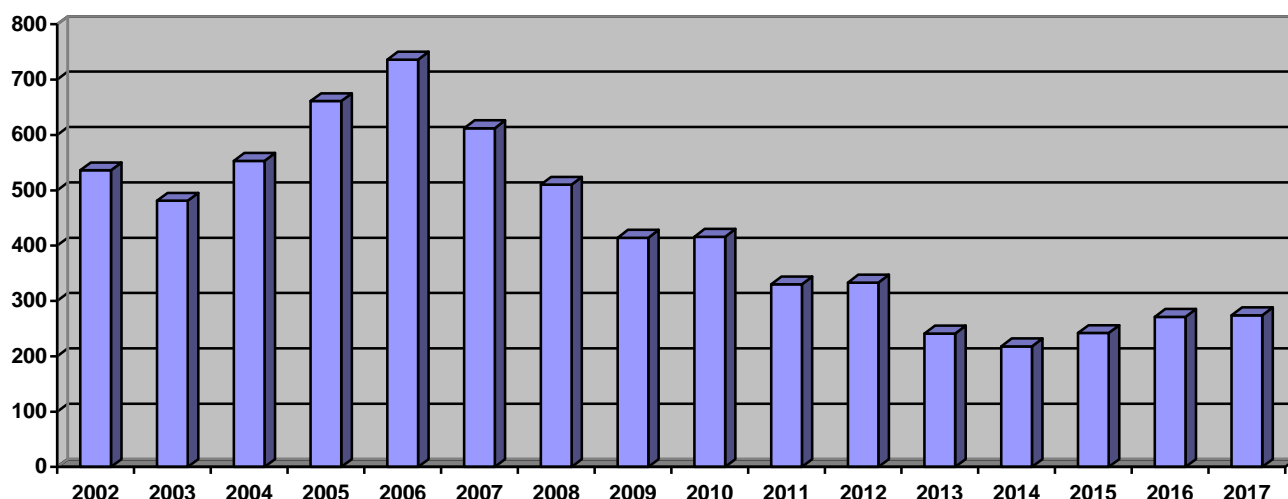

* Incluye los tipos de expediente:

- Adecuación de locales de negocio -----49
- Reforma de edificios-----7
- Demoliciones-----6
- Obras de la Administración Central ----0
- Obras de la Administración Autonómica 3
- Depósitos de gas -----0
- Otras obras con proyecto -----40
- Grúas Torre -----3
- Movimientos de tierra no extractivos ---0
- Obras de la Administración Local-----36
- TOTAL-----144



AYUNTAMIENTO DE SIERO URBANISMO MEMORIA 2017

CUADRO COMPARATIVO DE PISOS POR LOCALIDAD Y AÑO

| LOCALIDAD | 2002 | 2003 | 2004 | 2005 | 2006 | 2007 | 2008 | 2009 | 2010 | 2011 | 2012 | 2013 | 2014 | 2015 | 2016 | 2017 |
|---------------|------------|------------|------------|------------|------------|------------|------------|------------|----------|------------|----------|----------|----------|----------|-----------|-----------|
| La Pola Siero | 135 | 165 | 141 | 215 | 403 | 659 | 79 | 41 | 7 | 28 | 0 | 0 | 0 | 0 | 0 | 0 |
| Lugones | 99 | 171 | 481 | 356 | 217 | 235 | 174 | 61 | 0 | 86 | 0 | 0 | 0 | 0 | 13 | 26 |
| El Berrón | 14 | 305 | 24 | 157 | 272 | 0 | 0 | 0 | 0 | 0 | 0 | 0 | 0 | 0 | 0 | 0 |
| TOTAL | 248 | 641 | 646 | 728 | 892 | 894 | 253 | 102 | 7 | 114 | 0 | 0 | 0 | 0 | 13 | 26 |

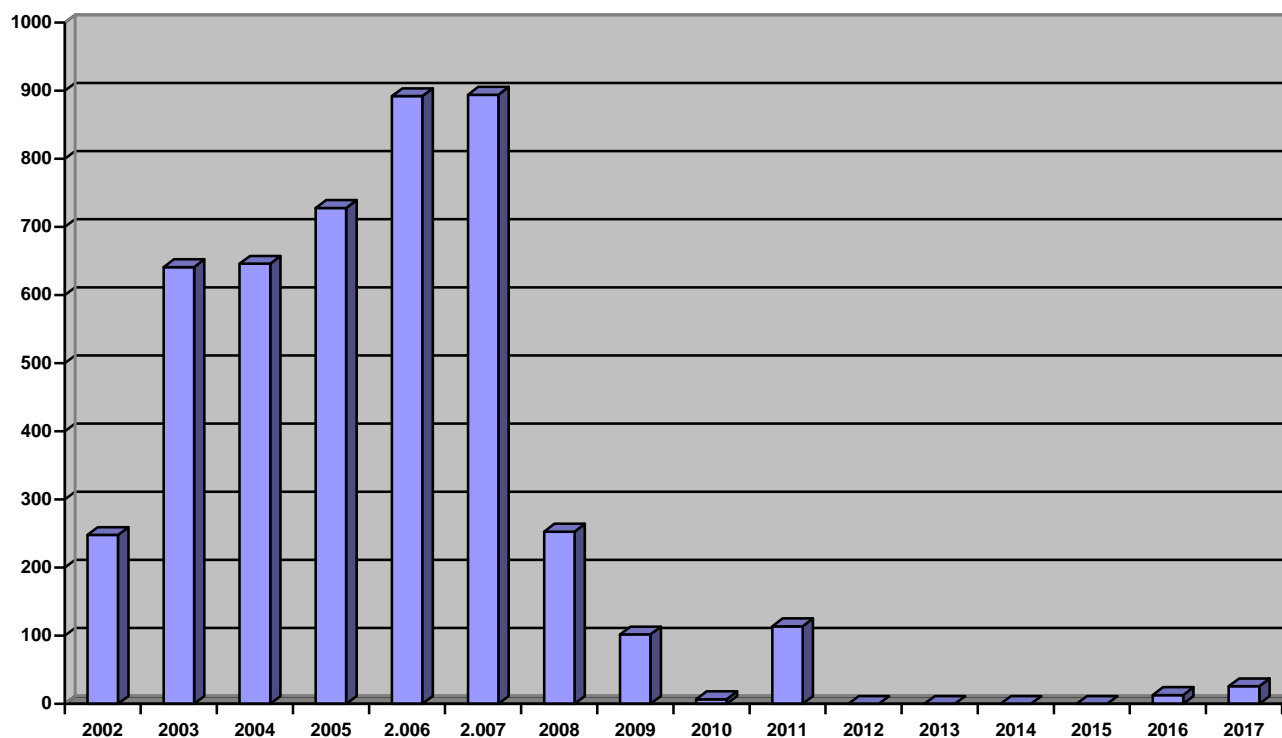



AYUNTAMIENTO DE SIERO URBANISMO MEMORIA 2017

VIVIENDAS UNIFAMILIARES DE NUEVA CONSTRUCCIÓN CUADRO COMPARATIVO POR PARROQUIAS DE 2002 A 2017

| LOCALIDAD | 2002 | 2003 | 2004 | 2005 | 2006 | 2007 | 2008 | 2009 | 2010 | 2011 | 2012 | 2013 | 2014 | 2015 | 2016 | 2017 |
|----------------|------------|------------|------------|------------|------------|------------|------------|-----------|-----------|-----------|-----------|-----------|-----------|-----------|-----------|-----------|
| Anes | 12 | 15 | 23 | 24 | 31 | 23 | 24 | 7 | 9 | 6 | 6 | 5 | 3 | 3 | 4 | 11 |
| Aramil | 1 | 4 | 3 | 3 | 3 | 4 | 5 | 0 | 5 | 2 | 1 | 0 | 1 | 0 | 2 | 2 |
| Argüelles | 5 | 3 | 1 | 4 | 14 | 2 | 2 | 1 | 1 | 5 | 1 | 0 | 1 | 0 | 1 | 2 |
| Bobes | 2 | 4 | 0 | 0 | 3 | 2 | 0 | 1 | 2 | 1 | 1 | 0 | 0 | 1 | 0 | 2 |
| Carbayín | 0 | 2 | 4 | 2 | 1 | 2 | 2 | 4 | 3 | 2 | 0 | 0 | 0 | 1 | 0 | 1 |
| Celles | 4 | 1 | 0 | 8 | 7 | 4 | 4 | 4 | 2 | 2 | 3 | 1 | 1 | 1 | 1 | 2 |
| Collado | 3 | 1 | 6 | 12 | 2 | 5 | 7 | 2 | 6 | 2 | 1 | 0 | 0 | 1 | 2 | 0 |
| Feleches | 2 | 2 | 1 | 10 | 4 | 6 | 2 | 1 | 2 | 1 | 2 | 0 | 0 | 0 | 1 | 2 |
| Granda-Colloto | 3 | 3 | 7 | 47 | 27 | 8 | 9 | 3 | 0 | 2 | 0 | 1 | 0 | 1 | 2 | 2 |
| Hevia | 8 | 3 | 11 | 34 | 8 | 13 | 10 | 2 | 1 | 0 | 3 | 0 | 2 | 1 | 2 | 1 |
| La Carrera | 6 | 10 | 18 | 26 | 29 | 30 | 15 | 3 | 4 | 2 | 4 | 3 | 1 | 4 | 2 | 2 |
| La Collada | 1 | 0 | 1 | 3 | 9 | 4 | 1 | 0 | 0 | 2 | 1 | 1 | 1 | 0 | 0 | 0 |
| La Fresneda | 32 | 60 | 34 | 66 | 137 | 54 | 9 | 2 | 0 | 1 | 0 | 1 | 0 | 0 | 9 | 0 |
| Lieres | 7 | 3 | 2 | 0 | 2 | 9 | 2 | 1 | 1 | 0 | 1 | 1 | 0 | 0 | 0 | 1 |
| Limanes | 1 | 4 | 3 | 3 | 2 | 4 | 2 | 1 | 1 | 0 | 0 | 1 | 2 | 0 | 0 | 0 |
| Lugones | 1 | 3 | 4 | 34 | 19 | 10 | 10 | 3 | 6 | 0 | 1 | 1 | 0 | 0 | 1 | 1 |
| Marcenado | 0 | 3 | 3 | 0 | 0 | 1 | 2 | 0 | 0 | 0 | 0 | 0 | 0 | 0 | 0 | 0 |
| Muñó | 4 | 0 | 4 | 7 | 18 | 2 | 3 | 2 | 2 | 2 | 1 | 1 | 0 | 2 | 0 | 0 |
| Pola de Siero | 4 | 2 | 2 | 0 | 28 | 7 | 22 | 0 | 3 | 1 | 1 | 0 | 0 | 1 | 1 | 1 |
| S.M. Barreda | 1 | 0 | 3 | 1 | 3 | 1 | 0 | 0 | 3 | 0 | 0 | 0 | 0 | 2 | 1 | 2 |
| Santa Marina | 0 | 1 | 6 | 3 | 5 | 6 | 2 | 0 | 1 | 1 | 0 | 0 | 0 | 1 | 0 | 2 |
| Tiñana | 3 | 8 | 6 | 21 | 11 | 14 | 7 | 0 | 1 | 0 | 2 | 0 | 0 | 1 | 1 | 1 |
| Valdesoto | 8 | 10 | 14 | 13 | 20 | 10 | 14 | 10 | 11 | 0 | 5 | 6 | 1 | 4 | 2 | 3 |
| Vega de Poja | 6 | 16 | 15 | 25 | 31 | 12 | 10 | 6 | 5 | 4 | 2 | 2 | 3 | 1 | 4 | 1 |
| Viella | 12 | 5 | 7 | 7 | 10 | 7 | 19 | 1 | 7 | 5 | 4 | 2 | 2 | 3 | 1 | 2 |
| Vigil | 1 | 1 | 3 | 1 | 4 | 4 | 3 | 2 | 1 | 1 | 2 | 1 | 0 | 1 | 1 | 0 |
| TOTAL | 127 | 164 | 181 | 384 | 428 | 244 | 184 | 56 | 77 | 42 | 42 | 27 | 18 | 29 | 38 | 41 |

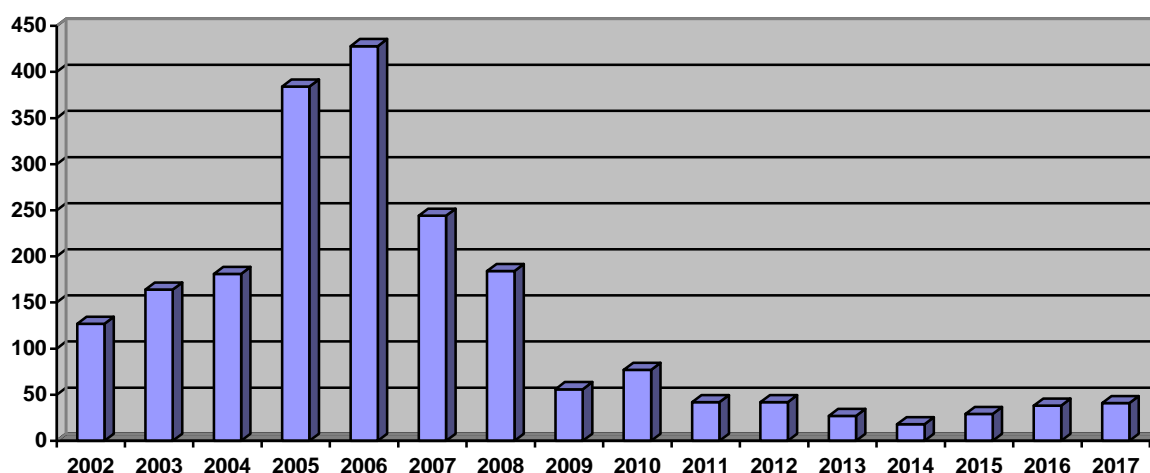



AYUNTAMIENTO DE SIERO URBANISMO MEMORIA 2017

VIVIENDAS UNIFAMILIARES MODIFICACIÓN, REFORMA, REHABILITACIÓN Y AMPLIACIÓN CUADRO COMPARATIVO AÑOS 2002-2017

| LOCALIDAD | 2002 | 2003 | 2004 | 2005 | 2006 | 2007 | 2008 | 2009 | 2010 | 2011 | 2012 | 2013 | 2014 | 2015 | 2016 | 2017 |
|----------------|-----------|-----------|-----------|-----------|-----------|-----------|-----------|-----------|-----------|-----------|-----------|-----------|-----------|-----------|-----------|-----------|
| Anes | 3 | 3 | 8 | 6 | 11 | 8 | 14 | 4 | 9 | 12 | 5 | 16 | 2 | 8 | 6 | 4 |
| Aramil | 0 | 0 | 0 | 1 | 0 | 0 | 1 | 0 | 2 | 1 | 1 | 1 | 1 | 1 | 2 | 1 |
| Argüelles | 0 | 1 | 3 | 3 | 0 | 0 | 3 | 4 | 0 | 2 | 3 | 0 | 2 | 1 | 3 | 0 |
| Bobes | 2 | 1 | 4 | 1 | 0 | 1 | 1 | 1 | 1 | 1 | 1 | 2 | 0 | 0 | 1 | 3 |
| Carbayín | 0 | 0 | 3 | 5 | 2 | 4 | 3 | 3 | 2 | 0 | 2 | 3 | 3 | 2 | 2 | 1 |
| Celles | 1 | 0 | 1 | 2 | 0 | 2 | 5 | 1 | 1 | 2 | 3 | 2 | 0 | 1 | 2 | 3 |
| Collado | 2 | 1 | 2 | 1 | 3 | 4 | 2 | 3 | 1 | 3 | 0 | 1 | 2 | 1 | 0 | 1 |
| Felechés | 2 | 2 | 1 | 2 | 3 | 4 | 2 | 1 | 3 | 1 | 1 | 6 | 4 | 1 | 4 | 3 |
| Granda-Colloto | 2 | 0 | 7 | 1 | 4 | 2 | 1 | 2 | 2 | 3 | 1 | 4 | 3 | 2 | 2 | 1 |
| Hevia | 0 | 5 | 4 | 2 | 5 | 0 | 4 | 3 | 3 | 0 | 2 | 2 | 1 | 3 | 3 | 4 |
| La Carrera | 7 | 0 | 12 | 5 | 4 | 7 | 7 | 9 | 5 | 2 | 5 | 5 | 2 | 5 | 3 | 1 |
| La Collada | 0 | 0 | 3 | 1 | 3 | 3 | 2 | 1 | 1 | 0 | 2 | 2 | 0 | 3 | 0 | 1 |
| La Fresneda | - | - | - | - | 4 | 0 | 1 | 0 | 0 | 0 | 1 | 0 | 1 | 1 | 0 | 0 |
| Lieres | 2 | 2 | 2 | 2 | 1 | 2 | 1 | 2 | 1 | 1 | 4 | 2 | 1 | 1 | 1 | 2 |
| Limanes | 0 | 0 | 2 | 2 | 3 | 0 | 1 | 1 | 0 | 1 | 0 | 2 | 1 | 1 | 0 | 1 |
| Lugones | 7 | 2 | 0 | 3 | 2 | 1 | 1 | 1 | 0 | 5 | 2 | 1 | 1 | 0 | 1 | 1 |
| Marcenado | 2 | 0 | 0 | 0 | 2 | 1 | 1 | 0 | 1 | 0 | 1 | 0 | 0 | 0 | 0 | 1 |
| Muñó | 1 | 1 | 2 | 4 | 1 | 0 | 5 | 5 | 2 | 3 | 2 | 0 | 3 | 0 | 5 | 0 |
| Pola de Siero | 3 | 3 | 1 | 1 | 4 | 3 | 4 | 3 | 3 | 5 | 4 | 2 | 0 | 1 | 1 | 0 |
| S.M. Barreda | 2 | 1 | 1 | 0 | 2 | 0 | 0 | 0 | 0 | 0 | 0 | 1 | 0 | 0 | 0 | 0 |
| Santa Marina | 0 | 1 | 1 | 0 | 0 | 2 | 3 | 1 | 0 | 2 | 0 | 3 | 0 | 1 | 1 | 4 |
| Tiñana | 3 | 3 | 1 | 1 | 3 | 1 | 6 | 5 | 4 | 2 | 3 | 4 | 1 | 3 | 5 | 4 |
| Valdesoto | 7 | 3 | 8 | 5 | 10 | 4 | 8 | 8 | 8 | 5 | 7 | 5 | 6 | 8 | 7 | 4 |
| Vega de Poja | 1 | 3 | 7 | 3 | 10 | 6 | 1 | 8 | 9 | 1 | 4 | 4 | 2 | 2 | 4 | 1 |
| Viella | 5 | 1 | 3 | 3 | 5 | 2 | 2 | 5 | 3 | 4 | 1 | 1 | 1 | 2 | 0 | 3 |
| Vigil | 0 | 1 | 1 | 0 | 1 | 2 | 1 | 0 | 1 | 1 | 0 | 1 | 1 | 0 | 0 | 1 |
| TOTAL | 52 | 34 | 77 | 55 | 83 | 59 | 80 | 71 | 62 | 57 | 55 | 60 | 38 | 48 | 53 | 45 |

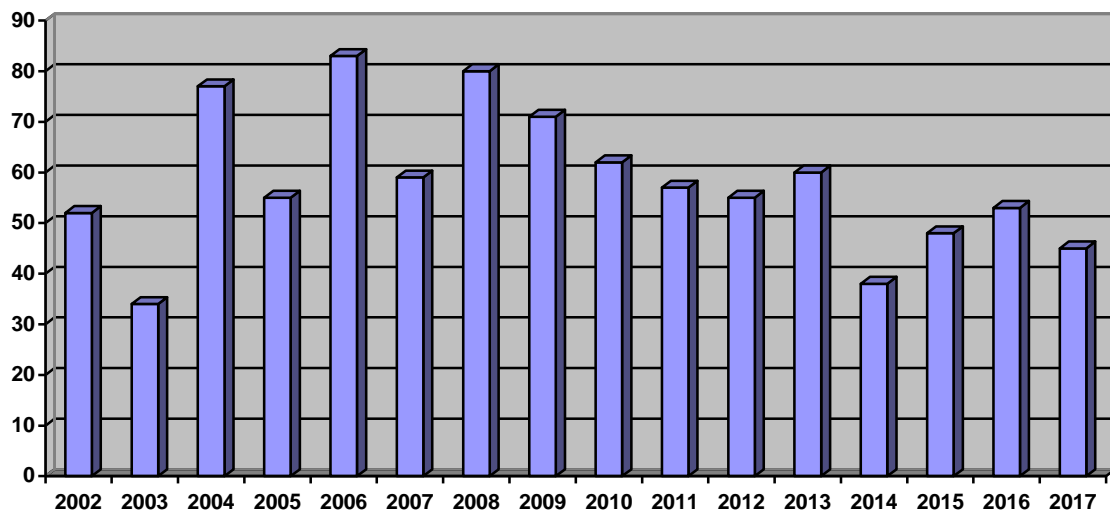



AYUNTAMIENTO DE SIERO

URBANISMO

MEMORIA 2017

NAVES INDUSTRIALES AUTORIZADAS RESUMEN POR LOCALIZACIÓN

| LOCALIDAD | CONSTRUCCIÓN | ADECUACIÓN, AMPLIACIÓN/REFORMA | TOTAL |
|------------------|--------------|-----------------------------------|-----------|
| Anes | 0 | 1 | 1 |
| Argüelles | 0 | 1 | 1 |
| Bobes | 0 | 1 | 1 |
| Granda - Colloto | 2 | 2 | 4 |
| La Carrera | 1 | 1 | 2 |
| Lieres | 1 | 0 | 1 |
| Lugones | 0 | 1 | 1 |
| Valdesoto | 1 | 0 | 1 |
| Viella | 0 | 3 | 3 |
| TOTAL | 5 | 10 | 15 |

NAVES INDUSTRIALES AUTORIZADAS CUADRO COMPARATIVO AÑOS 1990-2017

| AÑO | CONSTRUCCIÓN | ADECUACION, AMPLIACIÓN/REFORMA | TOTAL |
|-------|--------------|-----------------------------------|-------|
| 1.990 | 55 | 11 | 66 |
| 1.991 | 54 | 14 | 68 |
| 1.992 | 28 | 4 | 32 |
| 1.993 | 20 | 14 | 34 |
| 1.994 | 30 | 4 | 34 |
| 1.995 | 7 | 4 | 11 |
| 1.996 | 10 | 4 | 14 |
| 1.997 | 24 | 6 | 30 |
| 1.998 | 15 | 14 | 29 |
| 1.999 | 20 | 19 | 39 |
| 2.000 | 13 | 18 | 31 |
| 2.001 | 33 | 13 | 46 |
| 2.002 | 30 | 30 | 60 |
| 2.003 | 43 | 42 | 85 |
| 2.004 | 28 | 28 | 56 |
| 2.005 | 51 | 46 | 97 |
| 2.006 | 68 | 41 | 109 |
| 2.007 | 25 | 40 | 65 |
| 2.008 | 33 | 26 | 59 |
| 2.009 | 22 | 28 | 50 |
| 2.010 | 18 | 36 | 54 |
| 2.011 | 23 | 29 | 52 |
| 2.012 | 9 | 44 | 53 |
| 2.013 | 0 | 15 | 15 |
| 2.014 | 2 | 13 | 15 |
| 2.015 | 2 | 9 | 11 |
| 2.016 | 1 | 13 | 14 |
| 2.017 | 5 | 10 | 15 |



AYUNTAMIENTO DE SIERO URBANISMO MEMORIA 2017

LICENCIAS DE OBRA CONCEDIDAS PARA ADECUACIÓN DE LOCALES DE NEGOCIO CUADRO COMPARATIVO POR PARROQUIAS DE 2002 A 2017

| LOCALIDAD | 2.002 | 2.003 | 2.004 | 2.005 | 2.006 | 2.007 | 2.008 | 2009 | 2010 | 2011 | 2012 | 2013 | 2014 | 2015 | 2016 | 2017 |
|----------------------|-----------|-----------|-----------|-----------|-----------|-----------|-----------|-----------|-----------|-----------|-----------|-----------|-----------|-----------|-----------|-----------|
| El Berrón-La Carrera | 6 | 5 | 5 | 4 | 4 | 5 | 5 | 3 | 5 | 4 | 3 | 0 | 2 | 2 | 7 | 2 |
| Granda-Colloto | 3 | 1 | 3 | 4 | 3 | 0 | 0 | 2 | 1 | 1 | 2 | 1 | 2 | 1 | 2 | 2 |
| La Fresneda | 0 | 0 | 0 | 2 | 2 | 0 | 0 | 2 | 2 | 3 | 4 | 1 | 2 | 1 | 1 | 3 |
| Lieres | 0 | 0 | 2 | 0 | 4 | 3 | 0 | 0 | 1 | 1 | 1 | 0 | 0 | 0 | 1 | 0 |
| Lugones* | 26 | 26 | 28 | 24 | 39 | 37 | 21 | 17 | 31 | 25 | 26 | 13 | 22 | 8 | 22 | 36 |
| La Pola Siero | 18 | 25 | 19 | 23 | 23 | 30 | 16 | 20 | 21 | 13 | 13 | 16 | 10 | 14 | 18 | 5 |
| Viella | 2 | 0 | 0 | 0 | 1 | 2 | 0 | 1 | 0 | 0 | 0 | 0 | 0 | 0 | 0 | 0 |
| Limanes | 0 | 0 | 0 | 0 | 0 | 0 | 0 | 0 | 0 | 0 | 0 | 0 | 0 | 0 | 1 | 0 |
| TOTAL | 55 | 57 | 57 | 57 | 76 | 77 | 42 | 45 | 61 | 47 | 49 | 31 | 38 | 26 | 52 | 48 |

* De los 36 de Lugones 26 corresponden al Centro Comercial Parque Principado
1 corresponde al Centro Comercial AZABACHE

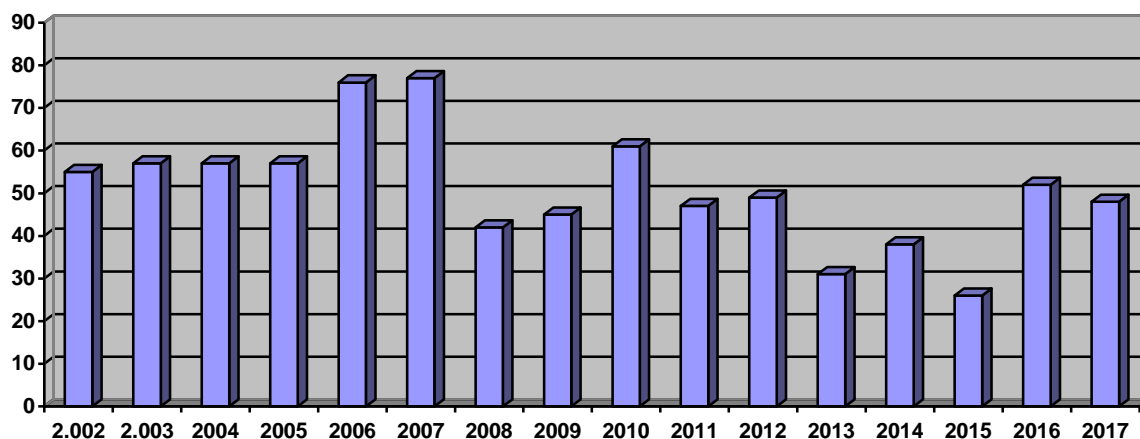



AYUNTAMIENTO DE SIERO

URBANISMO

MEMORIA 2017

INGRESOS GENERADOS POR LICENCIAS URBANISTICAS

| AÑO | LICENCIAS DE OBRAS | | LICENCIAS DE APERTURAS | |
|-------|--------------------|-------------|------------------------|------------|
| 1.987 | | 50.239.005 | | 3.391.951 |
| 1.988 | | 61.655.286 | | 4.055.555 |
| 1.989 | | 81.697.065 | | 8.327.430 |
| 1.990 | | 163.362.887 | | 3.697.480 |
| 1.991 | | 200.873.506 | | 7.992.011 |
| 1.992 | | 176.385.780 | | 15.588.579 |
| 1.993 | | 162.922.395 | | 13.315.979 |
| 1.994 | | 152.230.223 | | 8.612.155 |
| 1.995 | | 105.070.047 | | 12.793.222 |
| 1.996 | | 130.919.832 | | 9.895.025 |
| 1997 | | 137.124.695 | | 15.153.355 |
| 1.998 | | 193.233.530 | | 11.541.418 |
| 1.999 | | 376.693.598 | | 21.618.289 |
| 2.000 | | 264.159.060 | | 22.359.112 |
| 2.001 | | 294.831.318 | | 34.150.791 |
| 2.002 | 1.869.048,88 € | 310.983.567 | 175.758,39 € | 29.243.735 |
| 2.003 | 3.092.323,98 € | 514.519.418 | 243.685,58 € | 40.545.869 |
| 2.004 | 3.228.544,65 € | 537.184.630 | 220.217,65 € | 36.641.134 |
| 2.005 | 3.504.866,07 € | 583.160.646 | 232.271,74 € | 38.646.766 |
| 2.006 | 5.363.986,16 € | 892.492.201 | 219.960,94 € | 36.598.420 |
| 2.007 | 3.197.288,40 € | 531.984.028 | 271.625,01 € | 45.194.599 |
| 2.008 | 1.516.019,86 € | 252.244.480 | 162.144,54 € | 26.978.581 |
| 2.009 | 1.351.123,69 € | 224.808.066 | 168.527,36 € | 28.040.593 |
| 2.010 | 1.343.544,91 € | 223.547.063 | 171.935,11 € | 28.607.595 |
| 2.011 | 1.047.964,70 € | 174.366.655 | 206.736,99 € | 34.398.814 |
| 2.012 | 570.969,60 € | 95.001.348 | 122.477,26 € | 20.378.501 |
| 2.013 | 696.084,40 € | 115.818.699 | 135.219,02 € | 22.498.552 |
| 2.014 | 398.560,40 € | 66.314.871 | 200.597,03 € | 33.376.537 |
| 2.015 | 730.121,39 € | 121.481.978 | 54.204,23 € | 9.018.825 |
| 2.016 | 927.542,68 € | 154.330.116 | 173.075,23 € | 28.797.295 |
| 2.017 | 967.802,79 € | 161.028.835 | 157.610,40 € | 26.224.164 |

| PISOS | | PERIODO 2006-2017 | | | | | | | | | | | |
|------------------|-------------|--------------------------|-------------|-------------|-------------|-------------|-------------|-------------|-------------|-------------|-------------|-------------|--------------|
| LOCALIDAD | 2006 | 2007 | 2008 | 2009 | 2010 | 2011 | 2012 | 2013 | 2014 | 2015 | 2016 | 2017 | TOTAL |
| LA POLA SIERO | 403 | 659 | 79 | 41 | 7 | 28 | 0 | 0 | 0 | 0 | 0 | 0 | 1.217 |
| LUGONES | 217 | 235 | 174 | 61 | 0 | 86 | 0 | 0 | 0 | 0 | 13 | 26 | 812 |
| EL BERRÓN | 272 | 0 | 0 | 0 | 0 | 0 | 0 | 0 | 0 | 0 | 0 | 0 | 272 |
| TOTAL | 892 | 894 | 253 | 102 | 7 | 114 | 0 | 0 | 0 | 0 | 13 | 26 | 2.301 |

| UNIFAMILIARES | | PERIODO 2006-2017 | | | | | | | | | | | |
|-------------------------|-------------|--------------------------|-------------|-------------|-------------|-------------|-------------|-------------|-------------|-------------|-------------|-------------|--------------|
| | 2006 | 2007 | 2008 | 2009 | 2010 | 2011 | 2012 | 2013 | 2014 | 2015 | 2016 | 2017 | TOTAL |
| REFORMA, AMPLIACIÓN | 83 | 59 | 80 | 71 | 62 | 57 | 55 | 60 | 38 | 48 | 53 | 45 | 711 |
| NUEVA CONSTRUCCIÓN | 428 | 244 | 184 | 56 | 77 | 42 | 42 | 27 | 18 | 29 | 38 | 41 | 1.226 |
| Descontando La Fresneda | 291(137) | 190(54) | 175(9) | 54(2) | 77(0) | 41(1) | | 26(1) | | | | | |

| | | | | | | |
|--------------|---------|-----------|----------|-------|--------|------------|
| | | 2016-2017 | (2 años) | 39 | Media: | 19 |
| | | 2009-2015 | (7 años) | 223 | Media: | 32 |
| | | 2002-2008 | (7 años) | 4.302 | Media: | 614 |
| PISOS | Periodo | 1995-2001 | (7 años) | 1.871 | Media: | 267 |
| | | 1988-1994 | (7 años) | 2.820 | Media: | 403 |

| | | | | | | |
|----------------------|---------|-----------|----------|-------|--------|------------|
| UNIFAMILIARES | Periodo | 1988-1994 | (7 años) | 862 | Media: | 123 |
| | | 1995-2001 | (7 años) | 930 | Media: | 132 |
| | | 2002-2008 | (7 años) | 1.712 | Media: | 244 |
| | | 2009-2015 | (7 años) | 291 | Media: | 41 |
| | | 2016-2017 | (2 años) | 79 | Media: | 40 |



AYUNTAMIENTO DE SIERO URBANISMO MEMORIA 2017

GESTIÓN DEL JEFE DEL SERVICIO DE GESTIÓN URBANÍSTICA

| ACTUACIÓN | 2015 | 2016 | 2017 |
|--|-------------|-------------|-------------|
| Informes jurídicos despachados | 112 | 123 | 121 |
| Anotaciones en exptes. de ordenación e impulso | 87 | 32 | 16 |
| Martes con citas concertadas de atención al público en La Pola Siero | 28 | 24 | 23 |
| Viernes de atención al público en Lugones | 0 | 4 | 6 |
| Consultas de particulares con cita previa | 28 | 55 | 40 |
| Reuniones en el Ayto. con Alcalde y/o Concejala Urbanismo | 27 | 27 | 54 |
| Reuniones internas con técnicos municipales | 44 | 72 | 34 |
| Reuniones oficiales externas | 6 | 14 | 9 |
| Reuniones con otros Concejales | 5 | 8 | 5 |
| Salidas externas con Concejala de Urbanismo | 5 | 2 | 1 |
| Otras salidas externas de gestión | 4 | 1 | 2 |
| Asistencias a Tribunales | 1 | 0 | 9 |
| Cursos | 1 | 1 | 1 |
| Asistencias a Comisiones Informativas de Urbanismo | 0 | 6 | 3 |
| Reuniones Junta Gobierno Local | 0 | 0 | 1 |
| Reuniones DUSI Lugones | 0 | 4 | 1 |
| Reuniones Junta Portavoces sobre Modificación 8ª Plan General | 0 | 1 | 1 |
| Asistencias a Mesa de Contratación | 0 | 0 | 1 |



AYUNTAMIENTO DE SIERO

URBANISMO

MEMORIA 2017

EXPEDIENTES CUYO CONTROLADOR ES ÁNGEL ÁLVAREZ FERNÁNDEZ

CONTROL Y TRÁMITE:

ANGEL ALVAREZ FERNANDEZ
ADMTVO. JEFE NEGOCIADO

COLABORACIÓN (CONTROL Y TRÁMITE)

JOSE ANTONIO RODRÍGUEZ VIGIL
AUXILIAR ADMTVO.

| ABIERTOS | 2014 | 2015 | 2016 | 2017 |
|---|-------------|-------------|-------------|-------------|
| SOLICITUDES DE LICENCIAS DE APERTURA RAMINP | 75 | 38 | 31 | 43 |
| SOLICITUDES DE LICENCIAS DE OBRAS | 6 | 17 | 10 | 19 |
| COMUNICACIONES PREVIAS POR CAMBIOS TITULAR | 39 | 53 | 76 | 67 |
| OTROS EXPEDIENTES (ZZ) | 12 | 5 | 0 | 3 |
| TOTAL | 132 | 113 | 117 | 132 |
| | | | | |
| EN PROCESO DE TRAMITACION | | | | |
| EXPTES. APERTURA RAMINP | 165 | 310 | 349 | 313 |
| CAMBIOS TITULARIDAD | 5 | 11 | 8 | 0 |
| COMUNICACIONES PREVIAS | 14 | 18 | 48 | 60 |
| EXPTES. LICENCIAS DE OBRAS | 19 | 50 | 55 | 68 |
| EXPTES. ANTERIORES AL AUPAC | 26 | 25 | 23 | 23 |
| OTROS EXPTES. (ZZ) | 55 | 61 | 0 | 16 |
| TOTAL | 284 | 475 | 483 | 480 |
| | | | | |
| FINALIZADOS | | | | |
| LICENCIAS DE APERTURA RAMINP | 70 | 54 | 41 | 17 |
| LICENCIAS POR CAMBIO DE TITULAR | 8 | 3 | 3 | 0 |
| COMUNICACIONES PREVIAS | 31 | 47 | 65 | 50 |
| LICENCIA DE OBRAS | 10 | 10 | 9 | 3 |
| OTROS EXPTES. (Z) | 9 | 17 | 6 | 0 |
| EXPTES. ANTERIORES AL AUPAC | 3 | 1 | 1 | 0 |
| TOTAL | 131 | 132 | 122 | 70 |



AYUNTAMIENTO DE SIERO

URBANISMO

MEMORIA 2017

**Expedientes en tramitación cuya controladora es Ángeles Vázquez Naveira,
a fecha 31 de Diciembre de 2017**

| LICENCIAS DE OBRAS | | 2015 | 2016 | 2017 |
|---------------------------|---|-------------|-------------|-------------|
| 1.1 | Adecuación de locales de negocio en suelo residencial | 7 | 4 | 10 |
| 1.2 | Cambios de titularidad | 0 | 0 | 0 |
| 1.3 | Naves Agrícolas y Ganaderas | | | |
| 1.3.1 | Adecuación de Nave Agrícola o Ganadera | 0 | 0 | 2 |
| 1.3.2 | Construcción de Nueva Planta | 4 | 4 | 9 |
| 1.3.3 | Reforma y Ampliación | 1 | 1 | 0 |
| 1.4 | Naves Industriales | 2 | 2 | 2 |
| 1.4.1 | Adecuación de Nave Industrial | 7 | 7 | 8 |
| 1.4.2 | Construcción de Nueva Planta | 6 | 2 | 14 |
| 1.4.3 | Reforma y Ampliación | 5 | 5 | 5 |
| 1.5 | Obras de la Administración Local (Ayto. de Siero) | 27 | 32 | 26 |
| 1.6 | Otras Obras con Proyecto | 7 | 7 | 8 |
| 1.6.1 | Canteras | 2 | 1 | 2 |
| 1.6.3 | Cocheras Auxiliares de Vivienda | 36 | 38 | 40 |
| 1.6.4 | Demoliciones | 13 | 13 | 11 |
| 1.6.5 | Depósitos de gas | 2 | 4 | 2 |
| 1.6.6 | Movimientos de tierra no extractivos | 16 | 25 | 21 |
| 1.6.7 | Obras de la Admón Local (Ayto. de Siero) | 46 | 54 | 45 |
| 1.6.8 | Obras de la Admón. Autonómica | 13 | 15 | 15 |
| 1.6.9 | Obras de la Admón. Central | 4 | 4 | 4 |
| 1.6.10 | Otras Obras con Proyecto | 167 | 175 | 181 |
| 1.7 | Otras Obras | 1 | 2 | 2 |
| 1.8 | Viviendas | | | |
| 1.8.1 | Edificios de Viviendas Libres | 11 | 12 | 12 |
| 1.8.2 | Edificios de Viviendas de Protección Oficial | 0 | 0 | 1 |
| 1.8.3 | Reforma y Ampliación de Edificios | 9 | 11 | 12 |
| 1.8.4 | Reforma y Ampliación de Viviendas unifamiliares | 130 | 113 | 125 |
| 1.8.5 | Unifamiliares | 86 | 74 | 102 |
| PRÓRROGAS | | 41 | 39 | 24 |
| TOTAL | | 687 | 675 | 694 |

DATOS REFERIDOS AL PERIODO COMPRENDIDO ENTRE
EL 1 DE ENERO Y EL 31 DE DICIEMBRE DE 2017

| DOCUMENTOS DE ENTRADA | ACUSES DE RECIBO | DOCUMENTOS CREADOS | EXPEDIENTES TERMINADOS | EXPEDIENTES INICIADOS | EXPEDIENTES EN TRAMITE |
|-----------------------|------------------|--------------------|------------------------|-----------------------|------------------------|
| | 503 | 1325 | 159 | 202 | 694 |



AYUNTAMIENTO DE SIERO URBANISMO MEMORIA 2017

**Expedientes en tramitación cuya controladora es Noelia de La Vega Meana
a fecha 31 de Diciembre de 2017**

| USO Y OCUPACIÓN | | 2014 | 2015 | 2016 | 2017 |
|--|---|--------------|-------------|-------------|-------------|
| | Cocheras y Auxiliares de Vivienda | 9 | 7 | 10 | 4 |
| | Edificios | 22 | 10 | 17 | 10 |
| | Naves Agrícolas y Ganaderas | 8 | 4 | 10 | 3 |
| | Naves Industriales | 85 | 43 | 55 | 45 |
| | Otras Licencias de Uso y Ocupación | 29 | 18 | 25 | 26 |
| | Viviendas Unifamiliares | 591 | 449 | 543 | 455 |
| OTROS EXPEDIENTES NO CLASIFICADOS | | 374 | 230 | 213 | 255 |
| VADOS | | 2014 | 2015 | 2016 | 2017 |
| | Bajas de vado | | | 7 | 8 |
| | Cambio titular de vado | | | 4 | 3 |
| | Garajes comunitarios (clasificación desaparecida) | | | | 4 |
| | Vados en edificios | | | 2 | 1 |
| | Vados en establecimientos industriales | | | 8 | 5 |
| | Vados en viviendas unifamiliares | | | 10 | 9 |
| | Para obras | | | 3 | 0 |
| BADENES | | | | | 1 |
| TOTAL EXPEDIENTES | | 1.118 | 870 | 778 | 829 |

DATOS REFERIDOS AL PERIODO COMPRENDIDO ENTRE
EL 1 DE ENERO Y EL 31 DE DICIEMBRE DE 2017

| DOCUMENTOS DE ENTRADA | ACUSES DE RECIBO | DOCUMENTOS CREADOS | EXPEDIENTES TERMINADOS | EXPEDIENTES INICIADOS | EXPEDIENTES EN TRAMITE |
|------------------------------|-------------------------|---------------------------|-------------------------------|------------------------------|-------------------------------|
| 190 | 479 | 1309 | 153 | 204 | 829 |



AYUNTAMIENTO DE SIERO URBANISMO MEMORIA 2017

EXPEDIENTES CUYO CONTROLADOR ES JOSÉ ANTONIO RODRÍGUEZ VIGIL

ABIERTOS:

| | AÑOS | 2014 | 2015 | 2016 | 2017 |
|--|-------------|-------------|-------------|-------------|-------------|
| - Aperturas simples con Proyecto | | 15 | 19 | 16 | 22 |
| - Aperturas simples sin Proyecto | | 20 | 27 | 20 | 43 |
| - Cambios de titularidad | | 4 | 0 | 0 | 0 |
| - Comunicación previa | | 52 | 46 | 57 | 43 |
| - Declaración Responsable | | 83 | 69 | 83 | 65 |
| - Prórrogas | | 1 | 1 | 0 | 0 |
| - Z | | 27 | 8 | 1 | 2 |
| - Adecuación de locales de negocio | | 28 | 27 | 36 | 42 |
| - Naves agrícolas | | 0 | 2 | 0 | 3 |
| - Naves industriales | | 6 | 8 | 15 | 10 |
| - Otras obras con Proyecto | | 6 | 5 | 1 | 3 |
| - Otros exptes. (obras menores, ocupaciones, etc.) | | 154 | 42 | 3 | 3 |
| TOTAL | | 396 | 254 | 232 | 236 |

EN PROCESO DE TRAMITACIÓN:

| | | | | |
|------------------------------------|------------|------------|------------|------------|
| - Aperturas simples con Proyecto | 49 | 46 | 45 | 43 |
| - Aperturas simples sin Proyecto | 38 | 31 | 36 | 44 |
| - Cambios de denominación | 0 | 0 | 0 | 0 |
| - Cambios de titularidad | 5 | 2 | 2 | 2 |
| - Comunicación previa | 17 | 8 | 10 | 9 |
| - Declaración Responsable | 69 | 87 | 130 | 158 |
| - Otras licencias de apertura | 0 | 0 | 1 | 1 |
| - Adecuación de locales de negocio | 16 | 18 | 19 | 23 |
| - Naves agrícolas y ganaderas | 2 | 3 | 1 | 4 |
| - Naves industriales | 8 | 11 | 17 | 11 |
| - Otras obras con Proyecto | 4 | 5 | 7 | 8 |
| - Prórrogas | 0 | 0 | 0 | 0 |
| - Otros exptes. (obras menores) | 0 | 1 | 2 | 0 |
| - Z | 3 | 1 | 0 | 0 |
| TOTAL | 211 | 213 | 270 | 303 |

TERMINADOS:

| | | | | |
|---|------------|------------|------------|------------|
| - Aperturas | 116 | 172 | 141 | 136 |
| - Adecuación de locales de negocio | 30 | 12 | 38 | 36 |
| - Naves agrícolas | 0 | 1 | 2 | 0 |
| - Naves industriales | 7 | 6 | 12 | 14 |
| - Otras obras con Proyecto | 9 | 3 | 3 | 2 |
| - Prórrogas | 5 | 1 | 0 | 0 |
| - Z | 28 | 17 | 1 | 2 |
| - Otros exptes. (obras menores, ocupaciones, vados, etc.) | 317 | 61 | 4 | 7 |
| TOTAL | 512 | 273 | 201 | 197 |

| DOCUMENTOS DE ENTRADA | ACUSES DE RECIBO | DOCUMENTOS CREADOS | EXPEDIENTES TERMINADOS | EXPEDIENTES INICIADOS | EXPEDIENTES EN TRAMITE |
|-----------------------|------------------|--------------------|------------------------|-----------------------|------------------------|
| 452 | 733 | 2104 | 197 | 236 | 303 |



AYUNTAMIENTO DE SIERO

URBANISMO

MEMORIA 2017

EXPTES. ABIERTOS

OBRAS MENORES DE CICLO RAPIDO

| | 2015 | 2016 | 2017 |
|-----------------|-------------|-------------|-------------|
| Múltiple | 401 | 391 | 384 |
| Prórroga | 3 | 1 | 0 |
| TOTAL | 404 | 392 | 384 |

EXPTES. ABIERTOS OBRAS MENORES ORDINARIAS MONTSERRAT NOVAL ORDIALES

| | 2015 | 2016 | 2017 |
|--|-------------|-------------|-------------|
| Cierres de fábrica (otras obras con Proyecto) | - | 12 | 4 |
| Casetas de aperos | 14 | 10 | 9 |
| Cierres (Nueva construcción) | 40 | 47 | 43 |
| Cierres (Reparación y conservación) | 29 | 19 | 27 |
| Hórreos-paneras | 10 | 12 | 18 |
| Obras en la vía pública | 47 | 57 | 42 |
| Otras obras menores | 209 | 209 | 161 |
| Reformas interiores, pintura, retejos | 160 | 167 | 165 |
| Tala de árboles | 11 | 11 | 35 |
| Tendejones | 4 | 7 | 4 |
| Prórrogas | 4 | 6 | 12 |
| Obras de la Admón. Local (Ayto. de Siero) | 11 | 15 | 21 |
| TOTAL | 539 | 572 | 541 |
| TOTAL DE OBRAS MENORES | 943 | 964 | 925 |



AYUNTAMIENTO DE SIERO

URBANISMO

MEMORIA 2017

EXPTES. EN TRÁMITE OBRAS MENORES ORDINARIAS MONTSERRAT NOVAL ORDIALES

| | 2015 | 2016 | 2017 |
|--|-------------|-------------|-------------|
| Cierres de fábrica (otras obras con Proyecto) | - | 3 | 8 |
| Casetas de aperos | 18 | 15 | 22 |
| Cierres (Nueva construcción) | 75 | 75 | 111 |
| Cierres (Reparación y conservación) | 27 | 26 | 52 |
| Hórreos-paneras | 9 | 13 | 30 |
| Obras en la vía pública | 34 | 36 | 73 |
| Otras obras menores | 228 | 241 | 366 |
| Reformas interiores, pintura, retejos | 91 | 105 | 250 |
| Tala de árboles | 16 | 17 | 52 |
| Tendejones | 9 | 12 | 16 |
| Prórrogas | 7 | 8 | 18 |
| Obras de la Admón. Local (Ayto. de Siero) | 6 | 9 | 2 |
| TOTAL | 520 | 560 | 1000 |